

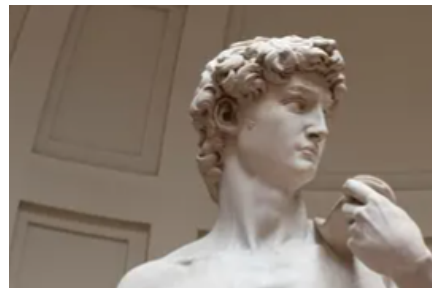

ISTITUTO di ISTRUZIONE
SECONDARIA SUPERIORE
MARIE CURIE

● LICEO SCIENTIFICO
● TECNICO TECNOLOGICO
● PROF. LE INDUSTRIA E ARTIGIANATO



Unità Formativa Docenti

INCLUSIVITÀ E ISTRUZIONE - MODULO 2 - DSA_BES

Processi inclusivi e innovazione digitale per allievi interessati da DSA e da altri BES

Docente: Prof. Giampaolo Gobbi - Tutor: Prof.ssa Ombretta Masini

Argomento	Data	Orario	Luogo
1. DSA e professione docente Definizioni, approccio pedagogico e responsabilità professionale nell'ambito dei DSA	Lunedì 03 febbraio 2025	14,30 - 17,30 3 ore	IIS Marie Curie Aula magna
2. Studenti con DSA Normativa, linee guida, metodologie, digitalizzazione della didattica per studenti interessati da DSA	Mercoledì 12 febbraio 2025	14,30 - 17,30 3 ore	IIS Marie Curie Aula magna
3. DSA, BES e digitalizzazione della didattica Metodologie e strumenti innovativi di individualizzazione e personalizzazione della didattica	Lunedì 17 febbraio 2025	14,30 - 16,30 2 ore	IIS Marie Curie Aula magna
4. BES e Disturbi del Comportamento Approccio didattico pedagogico ai BES e ai disturbi del comportamento	Mercoledì 26 febbraio 2025	14,30 - 16,30 2 ore	IIS Marie Curie Aula magna

N.B.: le date e gli orari del corso potrebbero subire delle variazioni.

Il personale interessato dovrà necessariamente iscriversi, **entro il 01/02/2024**, tramite la piattaforma Scuola Futura (<https://scuolafutura.pubblica.istruzione.it/>)

PROCEDURA DI ISCRIZIONE:

1. cliccare su ACCEDI - autenticarsi con SPID - CIE - EIDAS
2. scegliere profilo UTENTE CORSISTA per accedere all'area riservata
3. cliccare su TUTTI I Percorsi
4. inserire l'ID percorso: **286209** e cliccare sulla voce CANDIDARSI

Per informazioni specifiche rivolgersi al Prof. Giampaolo Gobbi.

L'attestato di partecipazione al corso viene rilasciato, direttamente all'interno della piattaforma Scuola Futura, con la frequenza di almeno il 75% delle ore previste.

FUTURA

**LA SCUOLA
PER L'ITALIA DI DOMANI**

Finanziato
dall'Unione europea
NextGenerationEU

Ministero dell'Istruzione
e del Merito

Italiadomani
PANO NAZIONALE DI RIPRESA E RESILIENZA